



การไฟฟ้าส่วนภูมิภาค  
PROVINCIAL ELECTRICITY AUTHORITY

เลขที่ ก.๓.สข.(กป.) ๒๐๕ / ๒๕๖๖  
ชื่อผู้รับ นายสมบุญ สิมหิโตทอง  
ชื่อผู้ส่ง นายชัยวัฒน์ อ่ำสกุล

Switching Deadline

8 พ.ย. 66

วันที่ ๒๗ ตุลาคม ๒๕๖๖  
ตำแหน่ง อ.ก.ป.บ.(ก.๓)  
ตำแหน่ง ท.พ.ก.ป.ส.อ.สข.รักษาอาคารแทน ผ.ก.ป.ส.อ.สข.

ด้วยการไฟฟ้า กฟส.อ.สามชุก จะขอตัดไฟเพื่อปฏิบัติงาน ปรับปรุงเปลี่ยนสายแรงสูงระบบจำหน่าย ทิศเตอร์ ๓  
สถานีไฟฟ้า เดิมบางฯ ตามแผนผังสังเขปแนบ จำนวน ๑ แผ่น ดังนี้

ที่	ทิศเตอร์	วัน/เดือน/ปี	ตั้งแต่เวลา	ถึงเวลา	ลักษณะงานที่ปฏิบัติ/ บริเวณ	จาก	ถึง	ผู้ควบคุมงาน
๑.	DBA๐๓	12,17 พ.ย. 2566 ***พิธีกร 27/10/66	๐๘.๐๐ น.	๑๗.๐๐ น.	ตัดไฟปักเสา-พาดสายใหม่ บริเวณอบต.หนองสะเดาถึงต.ส ชั่วคราวแยกวัดหนองสะเดาบน	ต.สชั่วคราว อบต.หนอง สะเดา	ต.สชั่วคราวแยก วัดหนองสะเดา บน	นายณัฐพงษ์ เข้มเพชร ๐๘๕-๕๕๘๓๐๔๖

พื้นที่ที่มีผู้ใช้ไฟได้รับผลกระทบ(ไฟดับ) หม้อแปลง ๔ เครื่อง ๓๑๑.เควีเอ ผู้ใช้ไฟประมาณ ๑๕๐.ราย

ผู้ประสานงานการดับไฟ ชื่อ นายเทอดไทย จันทร์เทัญ ตำแหน่ง ข.ผ.ก.ป โทร ๐๘๖-๗๖๖๑๐๑๒

พื้นที่ ที่ขอตัดไฟปฏิบัติงานมีสายเคเบิลใยแก้วนำแสงของ กฟท. (หากมีโอกาสชำรุด ผ.ค.ส.ก.๓) จะไปตรวจสอบก่อนปฏิบัติงาน

๑.  มีสายเคเบิลใยแก้วนำแสง ๑.๑  มีโอกาสชำรุด ๑.๒  ไม่มีโอกาสชำรุด  
๒.  ไม่มีสายเคเบิลใยแก้วนำแสง

(นายชัยวัฒน์ อ่ำสกุล...)

ตำแหน่ง ท.พ.ก.ป.ส.อ.สข.รักษาอาคารแทน ผ.ก.ป.ส.อ.สข.

สำหรับแผนกควบคุมการจ่ายไฟ (ผ.ค.ฟ.) กฟท.๓

เรียน อ.ก.ป.บ.(ก.๓)

ผ.ค.ฟ. พิจารณาแล้วเห็นควร

อนุมัติให้ดับไฟตามคำขอข้อ 1 ทิศเตอร์ DBA3 จาก DIS ๕๓.๐๖๓๖๖๖ ถึง DIS ๕๓.๖๖๖๖๖๖  
ในวันที่ 12,17 พ.ย. ตั้งแต่เวลา 8.๐๐ น. ถึง 17.๐๐ น. ตามใบสั่งทำสวิตซ์เลขที่ 1603/66  
 อนุมัติให้ดับไฟตามคำขอข้อ... ทิศเตอร์... จาก... ถึง...  
ในวันที่... ตั้งแต่เวลา... น. ถึง... น. ตามใบสั่งทำสวิตซ์เลขที่...

พนักงานศูนย์ฯ นาย ช.ค.ธ.อ. อังสาอวสิน ประสานงานการขอตัดไฟกับ ท.พ.ก.ป.ส.อ.สข. จันทร์เทัญ

(นายชัยวัฒน์ อ่ำสกุล...)  
๐๘๖.๖๖๖๖๖๖

สำหรับผู้อนุมัติ

ที่ ก.๓ กป.บ.(ค.ฟ.)  
เรียน ผ.ก.ป.บ. น.ส. น.ส. น.ส.  
อก.บข.(ก.๓), อก.ว.ว.(ก.๓)  
อนุมัติ และแจ้ง จป. เพื่อตรวจสอบความปลอดภัย

ขั้นตอนการสวิตซ์ 2 แผ่น  
แผนผังแนบ 1 แผ่น  
ผ.ค.ฟ. (สถานี...)  
เพื่อทราบ และจัดพนักงานเข้าปฏิบัติงานร่วมกับศูนย์ฯ นครปฐม  
ตั้งแต่เวลา... น. เป็นต้นไป จนกว่างานจะแล้วเสร็จ

(นายเลอพงศ์ แก่นจันทร์)

ร.ก.ป.บ.(ก.๓) ปฏิบัติงานแทน อ.ก.ป.บ.(ก.๓)

## ใบสั่งทำสวิตชิง

1. สถานที่ทำงาน	อบต. หอนงสะเดา ถึง วัดหอนงสะเดาบน (วงจร DBA03)		
2. กำหนดวันที่ทำงาน	12,17 พ.ย. 66	ระหว่าง 08.00 น.	ถึง 17.00 น.
3. ผู้ขอทำงาน	กฟส.สช.	งานที่ทำ	ปักเสาและพาดสายใหม่ ตามใบขอปฏิบัติงาน 1603/2566
4. เตรียมการสวิตชิงโดย	นายนครินทร์ อังสรวาดิน		วันที่ 3 พฤศจิกายน 2566
5. ตรวจสอบสวิตชิงโดย			วันที่ 3 พฤศจิกายน 2566
6. อนุมัติสวิตชิงโดย			วันที่ 3 พฤศจิกายน 2566
7. สั่งทำสวิตชิงโดย	1. นายนครินทร์,นางสาวพิชชา,นายณัฐกาญจน์,นายสุธี,นายสามารถ (กะ1 00.00 น. - 08.00 น.) 2. นายจิรวุฒน์,นายพิชชา,นายวีรวัชร,นายอมร (กะ2 08.00 น. - 16.00 น.) 3. นายพีรภัทร,นายขุนทอง,นายศักดิ์สิทธิ์,นายพนิต (กะ3 16.00 น. - 24.00 น.)		

ที่	รหัสอุปกรณ์	สภาพอุปกรณ์ ปกติก่อน ดำเนินการ	ดำเนินการ	เวลา	ผู้ดำเนินการ	ผู้สั่งการ	หมายเหตุ
1	ตรวจสอบอุปกรณ์ ก่อนทำการ Switching						
2	DBN-KT2A/KT3A	"OLTC" Auto	"OLTC" Manual		EGAT		-
3	DBA04R-04	Normal	Nonreclosing, ALT		สช.	SCADA	- เนินมหาเชษฐ
4	DBA04R-06	Normal	Nonreclosing, ALT		สช.		- หอนงผักนาก
5	DAA-TP1	"OLTC" Auto	"OLTC" Manual		DAA		-
6	DBA01R-03	Normal	Nonreclosing, ALT		ดบ.	SCADA	- ป่าสะแก
7	DAA02VB-01	"ON" Auto Reclose	"OFF" Auto Reclose		DAA		-
8	- ย้ายโหลด DBA03 บางส่วนไปจ่ายไฟจาก DAA04						
9	DAA02S-16	ปลด	สับ		นญช.		SF6 หน้าบ.สยามโซลาร์เอ็นเนอร์ยี1
10	DBA01S-12	ปลด,ล๊อคคาน	สับ		สช		SF6 บ.หอนงโพธิ์
11	DIS ชค. DBA03	สับ	ปลด(ใช้โหลดบัสเตอร์)		สช.		DIS แยกวัดหอนงสะเดาบน
12	DAA02S-16	สับ	ปลด		นญช.		SF6 หน้าบ.สยามโซลาร์เอ็นเนอร์ยี1
13	- เมื่อพร้อมดับไฟปฏิบัติงานเวลา 08.00 น.						
14	DIS ชค. DBA03	สับ	ปลด(ใช้โหลดบัสเตอร์)		สช.		DIS อบต.หอนงสะเดา
15	แจ้งสถานะพื้นที่ไฟดับให้ผู้ควบคุมงานรับทราบ						
16	แจ้งผู้ควบคุมงานเทสไฟดับข้อตกรวดเร็วจุด G1						
17	แจ้งผู้ควบคุมงานเทสไฟดับข้อตกรวดเร็วจุด G2						
18	แจ้งผู้ควบคุมงานลงรายละเอียด และความปลอดภัยในการปฏิบัติงานใน We Safe						
19	เมื่อผู้ควบคุมงานแจ้งลงรายละเอียด และความปลอดภัยในการปฏิบัติงานใน We Safe เสร็จเรียบร้อย						
20	แจ้งผู้ควบคุมงานให้ชุดทำงานปฏิบัติงานได้						
21	DBN-KT2A/KT3A	"OLTC" Manual	"OLTC" Auto		EGAT		-
22	DBA04R-04	Nonreclosing, ALT	Normal		สช.		-
23	DBA04R-06	Nonreclosing, ALT	Normal		สช.		-
24	DAA-TP1	"OLTC" Manual	"OLTC" Auto		DAA		-
25	DBA01R-03	Nonreclosing, ALT	Normal		ด.บ.		-
26	DAA02VB-01	"OFF" Auto Reclose	"ON" Auto Reclose		DAA		-
27	สิ้นสุด Switching ช่วงเช้า						
28	เมื่อผู้ควบคุมงานแจ้งชุดทำงานปฏิบัติงานแล้วเสร็จ และยืนยันใน Wesafe แล้ว						
29	DBN-KT2A/KT3A	"OLTC" Auto	"OLTC" Manual		EGAT		-
30	DBA04R-04	Normal	Nonreclosing, ALT		สช.	SCADA	- เนินมหาเชษฐ

ที่	รหัสอุปกรณ์	สภาพอุปกรณ์ ปกติก่อน ดำเนินการ	ดำเนินการ	เวลา	ผู้ดำเนินการ	ผู้สั่งการ	หมายเหตุ
31	DBA04R-06	Normal	Nonreclosing, ALT		สช.		- หนองผักนาก
32	DAA-TP1	"OLTC" Auto	"OLTC" Manual		DAA		-
33	DBA01R-03	Normal	Nonreclosing, ALT		ดบ.	SCADA	- ป่าสะแก
34	DAA02VB-01	"ON" Auto Reclose	"OFF" Auto Reclose		DAA		-
35	แจ้งผู้ควบคุมงาน ปลด ข้อตกราวด์จุด G1						
36	แจ้งผู้ควบคุมงาน ปลด ข้อตกราวด์จุด G2						
37	- เมื่อพร้อมจ่ายไฟ						
38	DIS ชค. DBA03	ปลด	สับ		สช.		DIS อบต.หนองสะเดา
39	- ย้ายโหลด DBA03 บางส่วนไปกลับจาก DAA04						
40	DAA02S-16	ปลด	สับ		นญช.		SF6 หน้าบ.สยามโซลาร์เอ็นเนอร์ยี1
41	DIS ชค. DBA03	ปลด	สับ		สช.		DIS แยกวัดหนองสะเดาบน
42	DBA01S-12	สับ	ปลด, ล็อคคาน		สช		SF6 บ.หนองโพธิ์
43	DAA02S-16	สับ	ปลด		นญช.		SF6 หน้าบ.สยามโซลาร์เอ็นเนอร์ยี1
44	DBN-KT2A//KT3A	"OLTC" Manual	"OLTC" Auto		EGAT		-
45	DBA04R-04	Nonreclosing, ALT	Normal		สช.		-
46	DBA04R-06	Nonreclosing, ALT	Normal		สช.		-
47	DAA-TP1	"OLTC" Manual	"OLTC" Auto		DAA		-
48	DBA01R-03	Nonreclosing, ALT	Normal		ดบ.		-
49	DAA02VB-01	"OFF" Auto Reclose	"ON" Auto Reclose		DAA		-
50	สิ้นสุด Switching ทั้งหมด						

ปฏิบัติงานเปลี่ยนสายแรงสูงระบบจำหน่าย วันที่ 12 พฤศจิกายน 2566

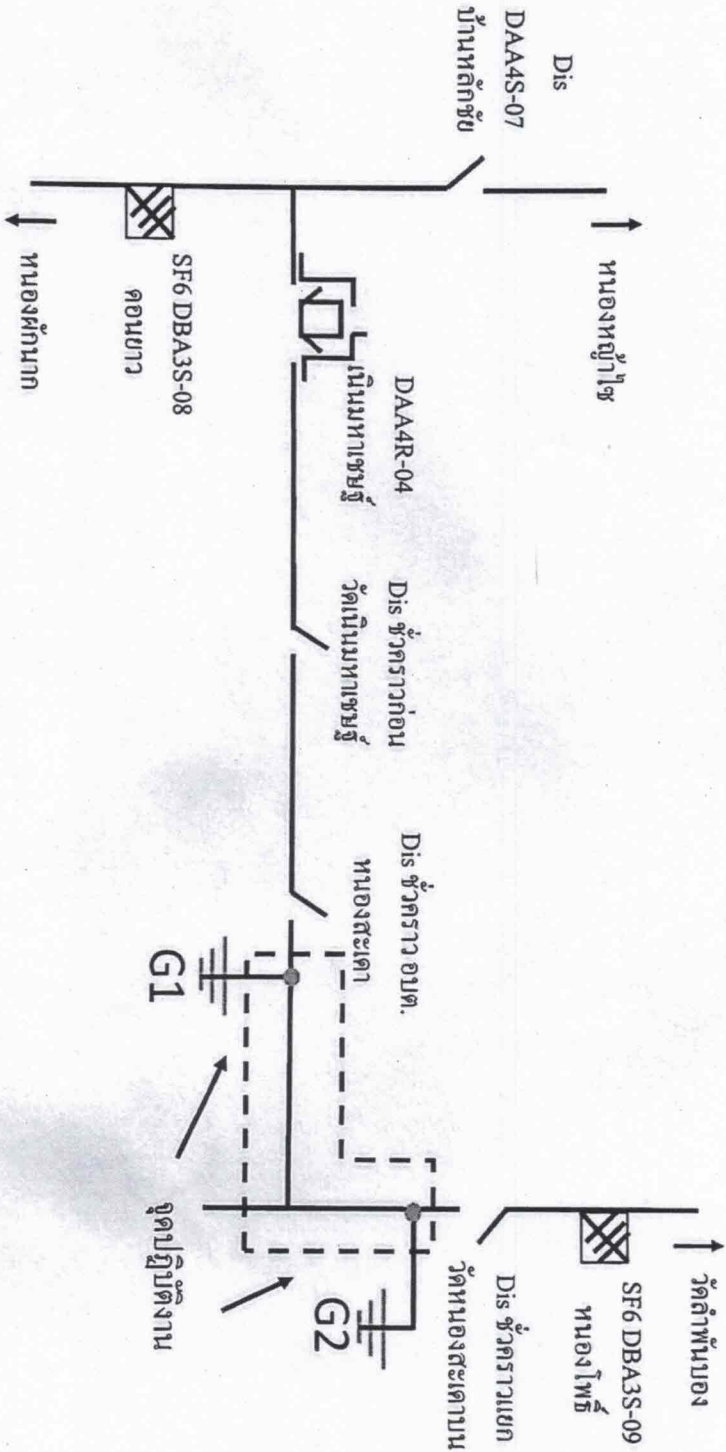

G1 ช้อตกาวด์ นายปิ่นผลทัต เทพบุตร ความคุมงาน  
 G2 ช้อตกาวด์ นายธนฐ จันทร์เพ็ญ ความคุมงาน